

Legende

- Untersuchungsgebiet
- Stadtgrenze
- Fließgewässer**
 - Gewässer 2. Ordnung
 - Gewässer 3. Ordnung
 - weitere Gewässer
- festgesetzte Überschwemmungsgebiete**
 - Überschwemmungsgebiet Vechtaer Moorbach
- maximale Wassertiefe (T=100a)**
 - <0,05 m
 - 0,05-0,10 m
 - 0,10-0,25 m
 - 0,25-0,50 m
 - 0,5-1,00 m
 - >1,00 m

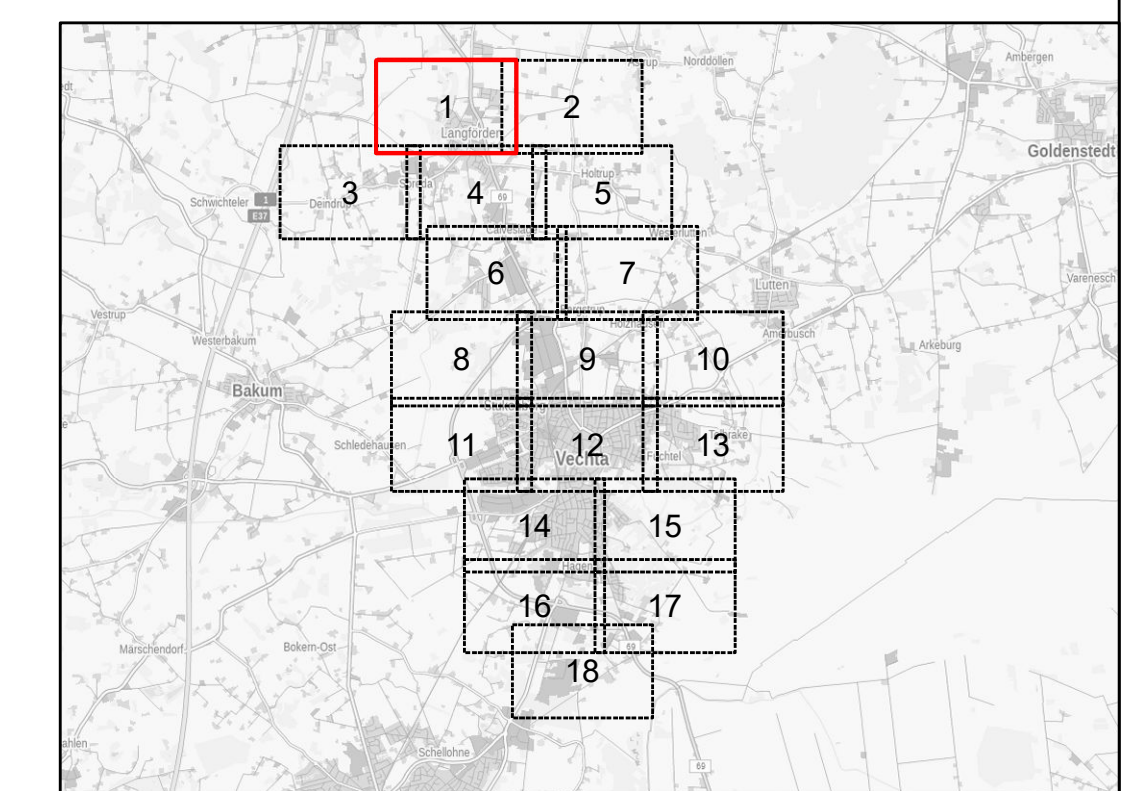

Index	Datum	besch.	gegr.	gepr.	Art der Änderung

Beratung • Planung • Bauleitung
 Am Tie 1 49086 Osterbrück
 E-Mail: osad@pbh.org

Telefon (0541) 1819-0
 Telefax (0541) 1819-111
 Internet: www.pbh.org

pbh
 PLANUNGSBÜRO HANAU

Stadt Vechta
 Starkregengefahrenkarten Stadt Vechta
 Wasserwirtschaft

Übersichtslageplan
 Wassertiefen T=100a

überarbeitet	06.04.2023	Finis	Maßstab:	Proj. Nr.:	Anlage:	Blatt Nr.:
gezeichnet	06.04.2023	Dreger	1:2.500	20082011	4	1/18
geprüft	13.04.2023	Wolke				

Planverfasser:
 Osterbrück, 13.04.2022

Unterschrift: *[Signature]*

20202011_U_P_Neu_Drucklegungsfahr_1100a_V108.mxd Stand: 14.04.2023
 www.planungsbuero-hanau.de