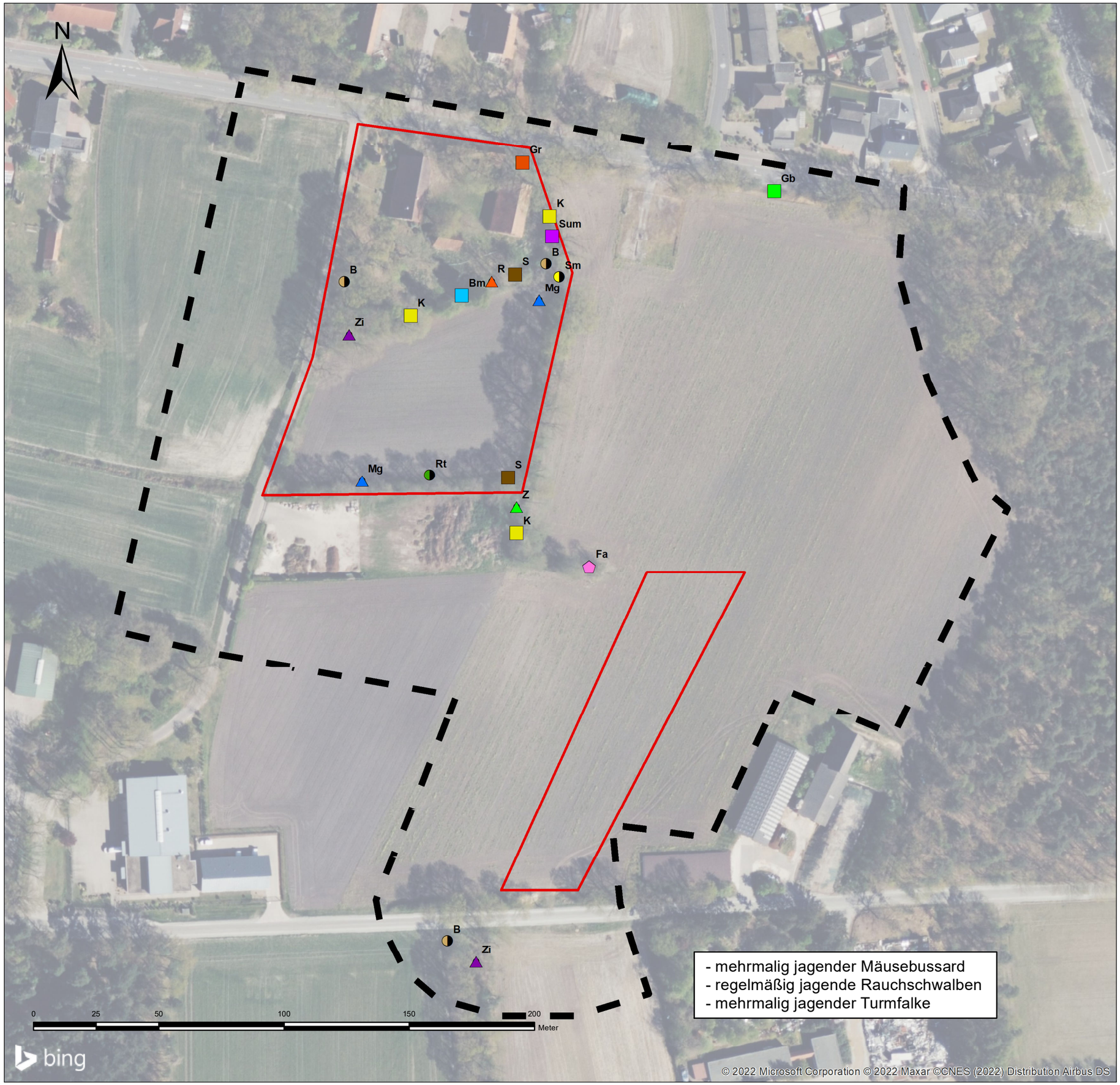

Erfassungsergebnisse 2022
- Brutvögel -

(Erfassungszeitraum: 28.02.2022 - 31.05.2022)

Dargestellt werden die Reviermittelpunkte besonders geschützter und ungefährdeter sowie gefährdeter Brutvogelarten, eingeteilt in Brutzplatzgilden.

Höhlen- und Halbhöhlenbrüter

- Bm Blaumeise
- Gb Gartenbaumläufer
- Gr Gartenrotschwanz
- K Kohlmeise
- S Star
- Sum Sumpfmeise

Baum- und Kronendachbrüter

- B Buchfink
- Sm Schwanzmeise
- Rt Ringeltaube

Gebüsch- und Unterholzbrüter

- Mg Mönchsgrasmücke
- R Rotkehlchen
- Z Zaunkönig
- Zi Zilpzalp

Bodenbrüter

- Fa Jagdfasan

Geltungsbereich des B-Plan Nr. 109

direkt angrenzende Bereiche (100 m Radius)

LGLN

Quelle: Auszug aus den Geobasisdaten der Niedersächsischen Vermessungs- und Katasterverwaltung © 2015

Nr.	Art der Änderung oder Ergänzung	Datum	Zeichen

Suchpfad: D:\regionalplan-uvp\B-Pläne - Dokumente\Vechta_Stadt\3117 B-Plan 109 Hof Möhring\Fauna Erfassungen und saP\GIS\Blatt_Nr.1_B-Plan_109_H

regionalplan & uvp
planungsbüro peter stelzer GmbH
Grulandstraße 2 • 49832 Freren
Tel. 05902-503702-0 • Fax. 05902-503702-33

bearbeitet: sl gezeichnet: sl Datum: 04.10.2019

Artenschutzprüfung zum B-Plan Nr. 190 "Hof Möhring"

Brutvögel 2022

Maßstab:	1 :1.500
Blatt Nr.:	1
Anlage:	1

Auftraggeber:

Stadt Vechta
Burgstraße 6
49377 Vechta